

# 8月の健康・子育て・イベントカレンダー

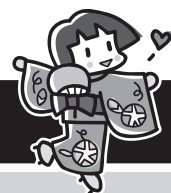

日(曜)	行 事	時 間	場 所
10日(水)	げんきクラブ	13:30~15:30	健康福祉センター(☎76-4006)
	保育所開放	10:00~11:30	入江保育所(☎76-4317)
16日(火)	成年後見支援センター巡回相談 時間予約制		洞爺湖観光情報センター会議室(☎76-4822<地域包括支援センター>)
19日(金)	洞爺地区健康相談	9:30~11:30	洞爺総合支所(☎82-5111)
	親子ふれあい遊び	10:00~11:30	地域交流センター(☎76-2008<子育て支援センター>)
24日(水)	乳児健診	13:00~	健康福祉センター(☎76-4006)
	保育所開放	10:00~11:30	桜ヶ丘保育所(☎75-2088)
26日(金)	保育所開放	10:00~11:30	本町保育所(☎76-2673)
31日(水)	げんきクラブ	14:00~16:00	洞爺ふれ愛センター(☎76-4006<さわやか>)
	保育所開放	10:00~11:30	洞爺保育所(☎82-5559)
9月2日(金)	洞爺地区健康相談	9:30~11:30	洞爺総合支所(☎82-5111)
5日(月)	フッ素塗布	13:00~15:00	健康福祉センター(☎76-4006)
6日(火)	成年後見支援センター巡回相談 時間予約制		健康福祉センター(☎76-4822<地域包括支援センター>)
7日(水)	げんきクラブ	13:30~15:30	健康福祉センター(☎76-4006)
	保育所開放	10:00~11:30	本町保育所(☎76-2673)
9日(金)	保育所開放	10:00~11:30	本町保育所(☎76-2673)

## ランドセルをプレゼント

社会福祉協議会(共同募金委員会)では、地域歳末助け合い運動の助成事業として、来年4月に小学校入学を控える家庭にランドセルをプレゼントする

「愛・ランドセル事業」を実施します。

詳しくは、社会福祉協議会(☎76-4363)へ。



## こんにちは赤ちゃん

ご家族の深い愛情につつまれて誕生したプリンセスのご紹介です。ご家族は「早く大きくなーれ」と成長を楽しみにしていることでしょう。

いろいろな可能性を秘めて、洞爺湖畔に誕生した赤ちゃん。

その純粋な瞳は何を見つめているのでしょうか？



鈴木こうめちゃん

一幸さん・尚子さん  
5月26日生 入1区



友田皐月ちゃん

(さつき)  
直之さん・真由さん  
5月1日生 洞第4

## 広 告